

WHITE

BY BRUNO VASSARI

For a
luminous
and



spots-free
skin.

BRUNO VASSARI 

WHITE

BRIGHTENING TREATMENT

by BRUNOVASSARI

Pigmentacja skóry

Kolor ludzkiej skóry uzależniony jest od obecności melaniny. Układ barwnikowy skóry tworzą melanocyty- komórki dendrytyczne (komórki prezentujące antygen) powstałe z neuroektodermy grzebienia nerwowego. Zasiedlają skórę (naskórek), przydatki skóry, błony śluzowe, srom, drogi moczowo- płucowe, opony mózgowie, ucho wewnętrzne, naczyniówkę, jagodówkę lub tęczówkę gałki ocznej. Najliczniej umiejscowione są w skórze między keratynocytami warstwy podstawnej naskórka. Syntezują melaninę, a nie mając możliwości jej spichrzenia, przekazują barwnik sąsiadującym keratynocytom, gdzie są endocytowane przez melanofory. Jeden melanocyt utrzymuje połączenie z ok. 36 keratocytami tworząc naskórkową jednostkę melaninową. Posiadają zdolności do podziału mitotycznego a rodzajem ich łagodnej proliferacji są znamiona melanocytowe. Melanina jest głównym czynnikiem odpowiedzialnym za zabarwienie skóry. Powstaje z aminokwasów: tyrozyny lub hydroksyfenyloalaniny w złożonym procesie melanogenezy. Może występować w trzech formach: jako **eumelanina** - barwnik ciemny, brązowoczarny; **pheomelanina** - barwnik jasny, czerwonożółty lub **melaniny trójchromowe**- intensywnie czerwone, zbliżone do pheomelanin produkowana w melanocytach - komórkach barwnikowych.

Wytwarzanie melaniny jest procesem obronnym skóry, zapobiega dalszemu zniszczeniu wywołanym promieniowaniem UV. Melanina pochłania promieniowanie UVA i UVB oraz neutralizuje wolne rodniki.

Przebarwienia skóry

Przebarwienia skóry są to ograniczone lub uogólnione zmiany konstytucjonalnego koloru skóry danej osoby, powstałe na skutek nierównomiernego gromadzenia się melaniny w komórkach. Melanocyty wytwarzają melaninę i transportują ją do otaczających keratynocytów, gdzie podlega ona dystrybucji, tworząc osłonkę jądra komórkowego. Barwnik skóry jest kompleksem biopolimerowym syntezowanym w melanosomach, ziarnistościach pochodzących z melanocytów. Biosynteza melaniny to skomplikowany proces biochemiczny. Proces melanogenezy podlega regulacji przez czynniki genetyczne i hormonalne, ale może zostać przyspieszony w wyniku uszkodzenia naskórka, podczas ekspozycji na promieniowanie ultrafioletowe, poparzenia, działania szkodliwych substancji chemicznych na skórę oraz po urazie mechanicznym.

* Niektóre ciemno-brązowe przebarwienia mogą być przejawem choroby nowotworowej. Należy o nich natychmiastowo powiadomić lekarza.

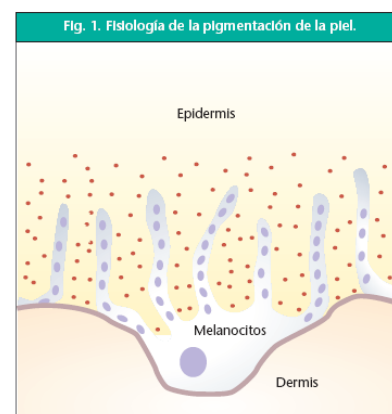
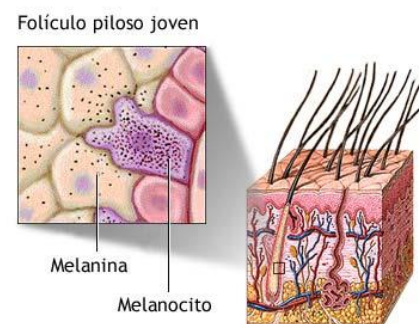

Naskórkowe przebarwienia dzielimy na:

- Przebarwienia pochodzenia melanocytowego tzn. związane z nadmierną liczbą melanocytów w naskórku
- Przebarwienia związane z nadprodukcją melaniny przez prawidłową liczbę melanocytów.

Do tej grupy zalicza się:

- piegi (Ephelides),
- ostudę (chloasma, melasma)
- plamy soczewicowate starcze (Lentigo senilis),
- przebarwienia pozapalne

Czynniki aktywujące melanogenezę:

- Genetyczne,
- Hormonalne (okres ciąży, menopauzy, preparaty antykoncepcyjne),
- Promieniowanie UV,
- Zburzenia endokrynologiczne (nadczynność tarczycy, schorzenia jajników),
- Leki (przeciwbólowe, barbiturany, sulfonamidy, tetracykliny, fenotiazyny),
- Schorzenia układowe (choroba Addisona, hemochromatoza czy porfirie).

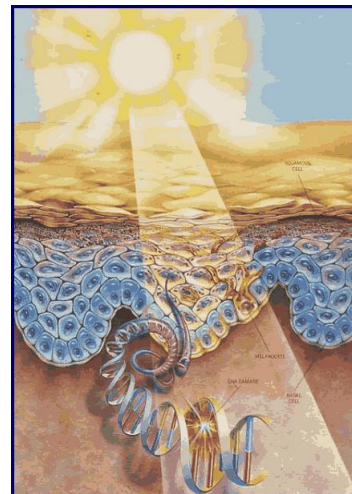

Rozjaśnienie skóry

Rozjaśnianie skóry prowadzi do:

- Wyrównania koloru skóry, poprzez usuwanie miejscowych przebarwień
- Redukcji nadmiernej ilości melaniny, która powstała na skutek ekspozycji na słońce lub związana jest z pewnymi uwarunkowaniami genetycznymi.

Istnieje wiele sposobów rozjaśnienia skóry. Usunięcie nadmiaru melaniny i zahamowanie procesu produkcji nowej to kluczowe elementy tego procesu.

Usuwanie melaniny

Najszybszym sposobem likwidacji przebarwień jest usunięcie, bądź redukcja melaniny. Skóra natychmiastowo zostaje rozjaśniona. Jednak należy wziąć pod uwagę fakt, że melanocyty w dalszym ciągu produkują barwnik .

Zatrzymanie procesu formowania się melaniny

Zatrzymanie produkcji melaniny przez melanocyty jest najbardziej skuteczną metodą usuwania zmian barwnikowych. W rezultacie tego melanina nie tworzy się lub tworzy się, ale w dużo mniejszych ilościach.

Przyspieszenie rezultatów

Rozjaśnianie skóry to wieloetapowy i długoterminowy proces, ale można go znacznie przyspieszyć poprzez zastosowanie intensywnego pilingu. Peeling usuwa martwe komórki oraz pozwala aktywnym składnikom przenikać głębiej i zadziałać zdecydowanie szybciej:

- Usuwa górną warstwę naskórka, pogłębia penetrację aktywnych substancji
- Kiedy proces tworzenia melaniny zostaje zatrzymany, a górna warstwa naskórka wraz z barwnikiem zostaje poddana procesowi złuszczenia, pojawia się nowa, zdrowa, jasna skóra.

Bardzo ważne jest stosowanie w trakcie kuracji rozjaśniającej i długo po niej kremów z wysokim filtrem UV.

Zapobiec opaleniznie

Opalanie się jest mechanizmem obronnym skóry przed słońcem. Kiedy rozpoczynamy kurację rozjaśniającą musimy pamiętać, że nasza skóra stanie się bardziej wrażliwa (mniejszy poziom melaniny) i w rezultacie będzie bardziej agresywnie reagowała na promienie słoneczne oraz zacznie produkować większe ilości melaniny w celu obrony. Dlatego tak ważna jest ochrona. Ochrona musi mieć miejsce bez względu na pogodę. Nawet podczas zwykłego spaceru jesienią, zimą, latem czy wiosną ,czyli przez cały rok należy chronić skórę kremem z filtrem. Aplikacja produktów ochronnych powinna się odbywać regularnie co kilka godzin, zwłaszcza podczas pływania.

**Bardzo ważne jest stosowanie kremów z filtrem,
jeśli masz problem z przebarwieniami !!!!**

Substancje aktywne linii White

Witamina C (Glukozyd askorbylowy)

Nowa, bardziej stabilna, pochodna wit. C. Działa rozjaśniająco, redukuje pigmentację istniejących przebarwień i hamuje powstawanie nowych (działa wewnątrz melanocytów, blokując enzym odpowiedzialny za syntezę melaniny). Jest silnym przeciwutleniaczem, który niszczy i silnie blokuje działania wolnych rodników. Stymuluje syntezę kolagenu, elastyny a także produkcję ceramidów. Poprawia barierę lipidową, skóra staje się bardziej odporna na czynniki zewnętrzne. Spłyca drobne zmarszczki. Wzmacnia system immunologiczny. Działa łagodząco i przeciwzapalnie, przyspiesza gojenie drobnych uszkodzeń skóry.

Kwas salicylowy (BHA)

Jest beta-hydroksylem. Działa złuszcząco na zgrubiałą warstwę rogową naskórka, dzięki efektowi złuszczenia komórek naskórka zmniejsza postłoneczne i pozapalne przebarwienia (mechaniczne usuwanie melanocytów z warstwy podstawnej naskórka), poprawia teksturę i koloryt skóry, reperuje efekty wywołane działaniem słońca i procesem starzenia. Biorąc pod uwagę działanie kwasów, produkt działa wyjątkowo łagodnie i nie powoduje podrażnień. Oczyszcza gruczoły łojowe (tzw. oczyszczanie porów skóry) z zaskórników i zapobiega tworzeniu wszelkich wyprysków, przyspiesza proces gojenia ognisk zapalnych (np. zmiany trądzikowe) i podrażnień, reguluje odnowę komórkową skóry.

Kwas glikolowy (AHA)

Jest alfa hydrokwasem, który złuszcza powierzchnią warstwę rogową naskórka, oraz wspomaga odnowę i regenerację skóry właściwej poprzez pobudzanie aktywności fibroblastów. Wygładza zmarszczki, zmniejsza przebarwienia i nieregularną pigmentację, skóra zostaje ujednolicona i świetlista. Posiada również efektywne działanie nawilżające.

Niacinamid (witamina B₃)

Wodnorozpuszczalna witamina dobrze przenikająca przez warstwę rogową naskórka. Stymuluje syntezę kolagenu, zwiększa produkcję ceramidów, które są głównym składnikiem lipidowej bariery ochronnej skóry, zmniejsza transepidermalną utratę wody co w efekcie powoduje lepsze nawilżenie skóry i poprawę jej elastyczności. Jest silnym antyoksydantem, który wspomaga ochronę skóry przed działaniem promieniowania UVB oraz przed wolnymi rodnikami, rozjaśnia przebarwienia postłoneczne oraz zapobiega powstawaniu kolejnych, działa przeciwzapalnie oraz skraca okres gojenia istniejących zmian zapalnych, działa przeciwtrądzikowo oraz zwęża ujścia gruczołów łojowych.

Ekstrakt z Korzenia Lukrecji

Posiada silne właściwości łagodzące, przeciwalergiczne, stymulujące układ immunologiczny i przeciwpodrażnieniowe. Działa antibakteryjnie, przeciwgrzybiczo i antywirusowo. Zmniejsza zaczerwienienie skóry i wzmacnia naczynka krwionośne. Wspomaga regenerację komórkową oraz przyspiesza gojenie ran, drobnych uszkodzeń skóry i wyprysków. Wspomaga ochronę anty-UV oraz zmniejsza zaczerwienienie i podrażnienie powodowane poparzeniem promieniowaniem słonecznym UVB. Jest skutecznym składnikiem nawilżającym. Dzięki obecności flawonoidów i izoflawonów wykazuje silne działanie antyoksydacyjne, porównywalne do syntetycznego antyoksydanta – BHT (butyl-hydroxytoluene). Wspomaga walkę z trądzikiem; działa antibakteryjnie oraz zmniejsza produkcję sebum, poprzez hamowanie działania enzymu 5-LOX (5-lipooksygenazy). Dzięki własnościom immunostymulującym i antyoksydacyjnym, wzmacnia regenerację komórek skóry, która obniża się wraz z wiekiem. Hamuje aktywność tyrozynazy, enzymu, który przyczynia się do tworzenia brązowego barwnika skóry. Nadmierna aktywność tyrozynazy powoduje tworzenie przebarwień skóry. Ekstrakt z lukrecji jest zaliczany do składników o charakterze depigmentacyjnym.

Skalnicza trójdzielnia

Posiada silne działanie antyoksydacyjne, chroni przed szkodliwym działaniem wolnych rodników oraz promieni UV.

Ekstrakt z winogron i borówek

Hamują działanie tyrozynazy, głównego enzymu odpowiedzialnego za produkcję melaniny. Chronią skórę przed szkodliwym działaniem wolnych rodników, promieniowaniem UVB, zapobiegają przebarwieniom postłonecznym. Łagodzą skutki poparzeń słonecznych, wzmacniają włókna kolagenu i elastyny. Uszczelniają naczynia włosowate. Działają miejscowo przeciwzapalnie i przeciwbakteryjnie; przyspieszają gojenie drobnych otarć i zadrapań naskórka.

Tarczycza bajkalska

Ekstrakty z korzenia tarczycy bajkalskiej wykazują działanie przeciwzapalne i przeciwalergiczne. Poza tym zespół flawonoidów z surowca ma właściwości inhibowania tyrozynazy, co sprzyja znacznemu przekształcaniu melaniny w formę niepigmentacyjną (są to inhibitory biosyntezy melaniny). Efektem tej aktywności jest wybielanie (rozjaśnianie) skóry, jak również plam pigmentacyjnych na skórze wywołanych nadmiernym opalaniem się.

Chemiczne i fizyczne filtry Zapewniające wysoką protekcję.

Fosforan magnezowo – askorbylowy

Pochodna witamina C, stabilna i biodostępna. Posiada właściwości rozjaśniające i anti-starzeniowe

Witamina E

Silny przeciwutleniacz, chroni przed szkodliwym działaniem wolnych rodników. Działa nawilżająco, dotleniająco, zmiękcza i wygładza. Łagodzi podrażnienia i nadmierną wrażliwość wywołaną przez promieniami UVB. Przeciwdziała stanom zapalnym, przyspiesza gojenie ran.

Kwas hialuronowy

Unikalną właściwością kwasu hialuronowego jest wysoka zdolność wiązania wody, chroni skórę przed wysychaniem, ale także wzmacnia jej właściwości ochronne. Tworzy film na powierzchni skóry, powodując lokalnie silne podwyższenie wilgotności warstwy rogowej naskórka, co powoduje wrażenie jedwabistej gładkości skóry, zwiększa przenikanie substancji czynnych w głąb skóry (zwiększa przepuszczalność naskórka).

Sól sodowa fosforanu askorbylu (SAP) czyli ustabilizowana forma witaminy C

Jest silnym anti-oksydantem, chroni komórki przed zniszczeniami wywołanymi przez radiację UV. Wzmacnia warstwę naskórka, zapobiega dehydratacji. Pobudza syntezę kolagenu, działa rozjaśniająco.

Sól potasowa kwasu gliceryzyny

Hamuje aktywność tyrozynazy, enzymu, który przyczynia się do tworzenia brązowego barwnika skóry. Posiada właściwości łagodzące i balansujące wydzielanie sebum.

Kwas kojowy

Pochodzenia roślinnego, powszechnie znany ze swych właściwości wybielających. Redukuje istniejące przebarwienia. Zapobiega formowaniu się melaniny w melanocytach. Blokuje aktywność tyrozynazy. Obok właściwości depigmentacyjnych wykazuje także działanie antybakteryjne oraz zapobiega powstawaniu wolnych rodników.

Kwas mlekowy

To alfa - hydroksykwas , który delikatnie złuszcza. Indukuje w naturalny sposób nawilżenie skóry (przyciąga cząsteczki wody już obecne w skórze w kierunku jej powierzchni), stymuluje syntezę ceramidów. Działa wybielająco (zwiększa równomierne rozproszenie ziaren melaniny; hamuje aktywność tyrozynazy). Ujednocila koloryt skóry.

Ekstrakt z morwy i borówki

Redukuje hiperpigmentację, silne właściwości hamujące aktywność tyrozynazy, wybielające.

Tlenek cynku oraz tytanu

Dwa naturalne filtry przeciwsłoneczne, które doskonale chronią skórę przed promieniowaniem ultrafioletowym i nadają produktowi filtr 40. Tlenek cynku absorbuje promieniowanie ultrafioletowe. Nie rozpuszcza się w wodzie. Jest odporny na światło, ale nie ma tak kryjących właściwości jak dwutlenek tytanu. Tlenek cynku ma niewielkie właściwości bakterioobójcze. Działa łagodząco i gojąco na skórę, ale także lekko wysuszająco. Dwutlenek tytanu (TiO₂) zwany również bielą tytanową jest najpopularniejszym i najlepiej kryjącym białym pigmentem. W kosmetykach oprócz ochrony przeciwsłonecznej ma działanie kryjące i rozjaśniające.

Ekstrakt z borówki

Wysoka koncentracja arbutyny, molekuł które hamują działanie tyrozyny, zapobiegając formacji melaniny. Zapobiega starzeniu. Przyspiesza gojenie się ran, ma działanie przeciwobrzękowe, uszczelnia naczynia włosowate.

Bio-White® Kompleks

Kompleks ekstraktów roślinnych: z winogron i borówek, skalnicy trójdzielnej i tarczycy bajkalskiej. Jego synergistyczne działanie polega na hamowaniu nadmiernej syntezy melaniny i stanowi naturalny czynnik wybielający plamy i przebarwienia skóry.

Opis kosmetyków z linii White:

Linia White bazuje na składnikach, które mają za zadanie walczyć z przebarwieniami i ujednolicić koloryt skóry.

WHITE CREAMY CLEANSING FOAM

iNEW!

Krem oczyszczający

W każdym zabiegu podstawą jest prawidłowe oczyszczenie skóry. Dlatego, też Creamy Cleansing Foam jest pierwszym krokiem podczas kuracji rozjaśniającej przebarwienia.



Skład:

- **Sól sodowa fosforanu askorbylu (SAP)** czyli ustabilizowana forma witaminy C, która :
 - Jest silnym anty-oksydantem, chroni komórki przed zniszczeniami wywoływanymi przez radiację UV
 - Wzmacnia warstwę naskórka, zapobiega dehydratacji.
 - Pobudza syntezę kolagenu
 - Redukuje pigmentację

Zastosowanie: Produkt należy stosować rano i wieczorem. Usuwa makijaż i martwe komórki, pozostawia skórę oczyszczoną, wygładzoną, rozświetloną.

Pojemność: Detal: 150 ml tubka / Profesja: 250 ml tubka

Produkty podobne:

- "Brightening Cleansing Gel" od Shiseido
- "Gel Clarté" od Lancôme
- "Faircrea White Foam" od Kanebo



WHITE BRIGHTENING LOTION

iNEW!

Tonik rozjaśniający

Kolejnym krokiem w zabiegu rozjaśniającym jest tonik. Codziennie stosowanie lotionu jest sekretem idealnie gładkiej i miękkiej skóry Japonek, które w ten sposób regenerują powierzchnię skóry i jej teksturę.

Skład :

- **Sól sodowa fosforanu askorbylu (SAP):** Ustabilizowana pochodna Witaminy C, która przenika przez skórę i staje się czystą witaminą C. Podczas kontaktu z enzymami, rozpoczyna swoje rozjaśniające działanie utleniające melaninę: rozjaśnia ciemne przebarwienia i zapobiega pojawianiu się nowych.
- **Sól potasowa kwasu gliceryzyny:** Hamuje aktywność tyrozynazy, enzymu, który przyczynia się do tworzenia brązowego barwnika skóry. Posiada właściwości łagodzące i balansujące wydzielanie sebum.

Zastosowanie: Produkt należy używać rano i wieczorem.

Pojemność: Detal: Butelka 250 ml z dozownikiem / Profesja: Butelka 500 ml

Produkty podobne:

- "Blanc Expert Neurowhite " od Lancôme.



BRIGHTENING ESSENCE GEL

NEW!

Serum intensywnie rozjaśniająco - przeciwzmarszczkowe



Serum silnie rozjaśniające, przeciwzmarszczkowe i przeciw-utleniające

Skład:

- **Glukozyd askorbylu (2%)** - Jest ustabilizowaną pochodną witaminy C, która w kontakcie z membranami komórek, hydrolizuje do Witaminy C dzięki enzymowi (alfa-glukozyd) i dociera do wnętrza komórki:
 - Hamuje syntezę melaniny, rozjaśnia istniejące przebarwienia
 - Stymuluje fibroblasty do syntezy kolagenu, elastyny i GAG.
 - Chroni komórki dzięki swoim wł. przeciwutleniającym.
 - Wzmacnia system immunologiczny.

Zastosowanie: Aby osiągnąć dobre rezultaty już w przeciągu kilku tygodni, produkt stosuj rano i wieczorem. Przed każdym wyjściem z domu stosuj filtry ochronne.

Pojemność: Detal: 30 ml buteleczka z dozownikiem

Podobne produkty:

- "ABSOLUE ANTI-AGE SPOT SERUM" od Lancôme.

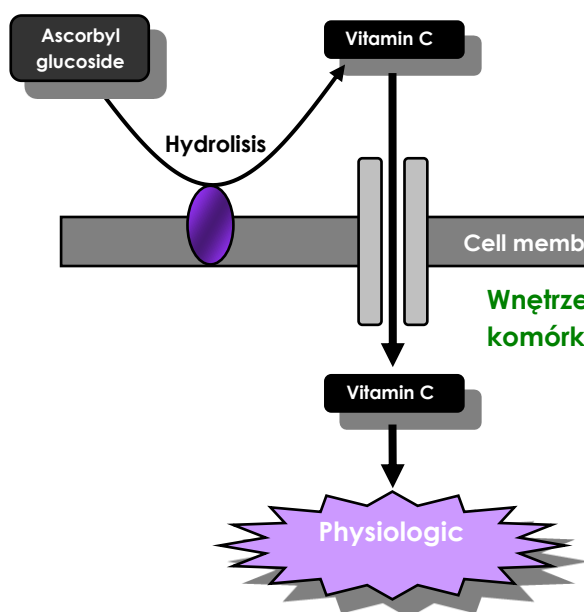

Rys. 1

Działanie glukozydu askorbylu na poziomie komórkowym.

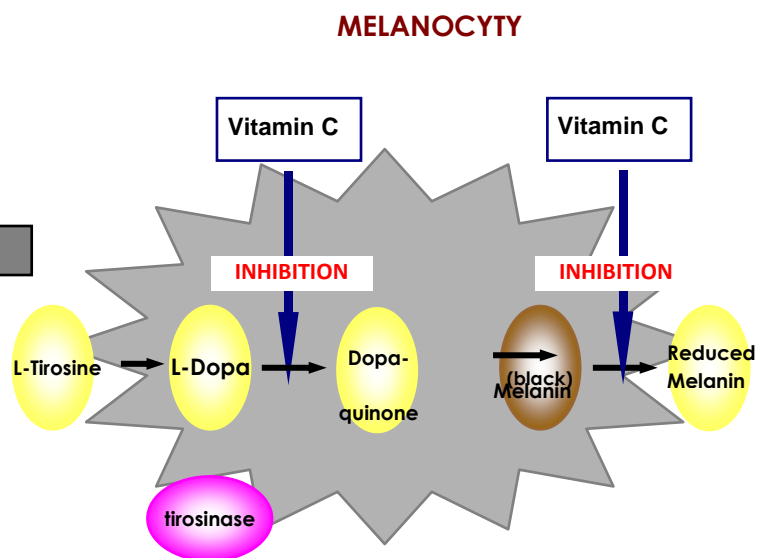

Rys. 2

Miejsca, w których wit. C interweniuje w rozjaśnianie skóry.

PURE C

Serum w ampułkach z wit. C

Intensywnie wybielająca formuła bezolejowa chroni przed pojawianiem się przebarwień, rozjaśnia już istniejące i ujednolica koloryt skóry. Produkt przyspiesza metabolizm komórkowy.



Skład:

➤ **Kwas kojowy:** Pochodzenia roślinnego, powszechnie znany ze swych właściwości wybielających.

Działa na trzech poziomach:

- Redukuje istniejące przebarwienia.
- Zapobiega formowaniu się melaniny w melanocytach.
- Chroni przed obecnością tyrozyny, która sprawia że melanina może się formować bez obecności aminokwasów.

- **Kwas mlekowy:** Alfa-hydrokso kwas , który delikatnie złuszcza i ujednolica koloryt skóry.
- **Sól potasowa kwasu gliceryzyny:** Ekstrakt z korzenia lukrecji, działanie łagodzące i regulujące wydzielanie sebum. Hamuje aktywność tyrozynazy, enzymu, który przyczynia się do tworzenia brązowego barwnika skóry.
- **Ekstrakt z morwy i borówki:** Redukuje hiperpigmentację.
- **Czysta witamina C:** Rozjaśnia przebarwienia i przyspiesza syntezę kolagenu.

Zastosowanie: Pure C w opakowaniu zawiera 3 szklane buteleczki po 8 ml. W ich nakrętkach umieszczony jest specjalny zbiorniczek z czystą witaminą C. Podczas pierwszego użycia należy witaminę C wymieszać z zawartością buteleczki. Produkt po otwarciu może być stosowany do 10 dni.

Pojemność: Detal / Profesja: szklane ampułki 3 x 8 ml

WHITE WHITE LIGHT

Emulsja na miejscowo zlokalizowane przebarwienia



Na pojedyncze przebarwienia i nieregularną pigmentację, Bruno Vassari proponuje White Light – emulsję zawierającą właściwości rozjaśniające.

Skład:

➤ **Kwas kojowy:** Pochodzenia roślinnego, powszechnie znany ze swych właściwości wybielających.

Działa na trzech poziomach:

- Redukuje istniejące przebarwienia.
- Zapobiega formowaniu się melainy w melanocytach.
- Chroni przed obecnością tyrozyny,

➤ **Kwas mlekowy:** Alfa-hydrokwas , który delikatnie złuszcza i ujednolica koloryt skóry.

➤ **Sól potasowa kwasu gliceryzyny:** Ekstrakt z korzenia lukrecji, działanie łagodzące i regulujące wydzielanie sebum.

➤ **Witamina E:** Silny przeciwutleniacz.

Zastosowanie: Produkt należy stosować rano i wieczorem na perfekcyjnie oczyszczonej skórze. Dla osiągnięcia najlepszych rezultatów, należy połączyć stosowanie White Light z kremem do codziennej pielęgnacji White Day Protection 15.

Pojemność: Deatal: 30 ml butelka z dozownikiem.

Produkty podobne:

- " White Lucent Brightening Moisturizing Emulsion N" od Shiseido

WHITE DAY PROTECTION SPF 15

Krem rozjaśniająco – ochronny



Najważniejsza jest codzienna ochrona. Z tego właśnie powodu linia White posiada w swojej ofercie krem do codziennej pielęgnacji Day Protection SPF15. Krem zawiera składniki niezbędne do prawidłowej ochrony skóry z przebarwieniami.

Skład:

- **Chemiczne i fizyczne filtry** : Zapewniają prawidłową ochronę.
- **Fosforan magnezowo - askorbylowy**, pochodna witaminy C, z właściwościami rozjaśniającymi i przeciwstarzeniowymi.
- **Witamina E**: Chroni przed szkodliwym działaniem wolnych rodników.
- **Kwas hialuronowy**: Silnie nawilżający.



White Day posiada podwójne działanie: zapobiega powstawaniu nowych przebarwień i leczy już istniejące.

Zastosowanie: Każdego ranka jako typowy zabieg po oczyszczeniu skóry.

Pojemność: Detal: 50 ml słoiczek / Profesja: 200 ml tuba

Produkty podobne:

- “Derma White Super City” od Clinique
- “Brightening Protective Moisturizer SPF 16” od Shiseido

WHITE

SKIN WHITENING MASK

Maseczka rozjaśniająca



Odświeżająca, łagodząca i rozświetlająca maska. Idealne połączenie składników poprawiających kondycję skóry.

Skład:

- **Fosforan magnezowo - askorbylowy**: Pochodna witaminy C, posiada wyjątkowo silne właściwości rozjaśniające.
- **Ekstrakt z borówki**: Wysoka koncentracja arbutyny, molekuł które hamują działanie tyrozyny, zapobiegając tworzeniu melaniny.

Zastosowanie: Zaaplikować maskę na twarz (opcjonalnie na szyję i dekolt). Pozostawić na 10-15 min. Zmyć ciepłą wodą.

Pojemność: Profesja: 200 ml tubka

Produkty podobne:

- “White Detox Dark Spot Eraser Mask” od Biotherm.
- “White & Blanc Pure White Mask” od Valmont.

Przy pielęgnacji skóry, konsekwencja i cierpliwość są kluczem do osiągnięcia zamierzonych celów.

To samo dzieje się w przypadku rozjaśniania.

Produkty muszą być stosowane codziennie, należy zapomnieć o opalaniu na długie miesiące.

INTENSIVE WHITENING CONCENTRATE

CONCENTRADO FACIAL ACLARANTE

Intensywne serum rozjaśniające

Skład:

- **Witamina C (Glukozyd askorbylowy)**
- **Niacinamid (Witamina B₃):**
 - Zapobiega odwodnieniu skóry, chroni przed utratą wody
 - Zwiększa produkcję ceramidów
 - Zwiększa syntezę keratyny
 - Poprawia kondycję skóry, przez stymulację syntezy kolagenu
 - Rozjaśnia skórę, jest inhibitorem melaniny.
- **Ekstrakt z Korzenia Lukrecji:** Jest kombinacją właściwości przeciwzapalnych, łagodzących i wyciszających. Przygotowuje skórę do wchłaniania aktywnych substancji podawanych podczas kuracji. Likwiduje przebarwienia.



Zastosowanie: Rozprowadź całą zawartość ampułki na twarzy i szyi wykonując koliste ruchy. Kontynuuj do chwili całkowitej absorpcji.

Pojemność: Profesja: 10 x 3 ml

Uwaga! Produkt dostępny jest również w zestawie profesjonalnym do zabiegu intensywnie przeciwzmarszczkowego 6 x 3 ml.

Zestaw przeznaczony do zabiegu profesjonalnego

Intensywnie rozjaśniająca kuracja usuwająca zmiany pigmentacyjne.



Bruno Vassari przedstawia pierwszy profesjonalny, kosmeceutyczny zabieg przeciw przebarwieniom. To wyjątkowo skuteczny zabieg oparty na ekskluzywnych substancjach aktywnych. Doskonale wyselekcjonowane składniki aktywne efektywnie kontrolują proces syntezy melaniny i redukują nieregularną hiperpigmentację skóry. Dzięki temu uzyskujemy efekt szybkiego rozjaśniania, wybielenia i ujednolicenia koloru skóry. **Intensive Whitening Treatment** to gwarancja spłycenia przebarwień już po pierwszym zabiegu.

Efekty zabiegu:

- Rozjaśnienie i poprawa koloru skóry
- Zmniejszenie posłonecznych i pozapalnych przebarwień
- Regulacja procesu powstawania melaniny poprzez hamowanie tyrozynazy (zahamowanie melanogenezy)
- Nawilżenie i uelastycznienie skóry
- Zahamowanie procesów zapalnych
- Złagodzenie podrażnień skóry

Profesjonalny zestaw przeznaczony do wykonania 6 zabiegów zawiera:

- Whitening Peel Treatment with AHA + BHA + Vit. C – piling chemiczny
- Intensive Whitening Mask – maseczka algowa – intensywnie rozjaśniająca i nawilżająca
- Intensive Whitening Concentrate – intensywne serum rozjaśniające
- Day Protection SPF 15 – krem rozjaśniająco – ochronny

WHITENING PEEL TREATMENT

WITH AHA + BHA + VIT C.

Piling chemiczny



Skład:

Witamina C (Glukozyd askorbylowy)

Kwas salicylowy (BHA): Jest beta-hydroksylem, nowej generacji składnikiem złuszczącym. Złuszcza górną powierzchnię skóry, poprawia teksturę i kolor skóry, reperuje efekty wywołane działaniem słońca i procesem starzenia. Biorąc pod uwagę działanie kwasów, produkt działa wyjątkowo łagodnie i nie powoduje podrażnień.

Kwas glikolowy (AHA): Jest alfa-hydroksykwasm, który złuszcza wierzchnią warstwę skóry, redukuje przebarwienia, sptyca zmarszczki i wyrównuje nieregularną pigmentację. Skóra zostaje ujednolicona i świetlista.

Zastosowanie: Z opakowania za pomocą załączonej strzykawki wyciągnij 5 ml produktu.

Rozmieść substancję na twarzy i szyi. Pacjent może poczuć intensywne działanie w miejscu zabiegu. Jest to spowodowane obecnością wysoko skoncentrowanych substancji aktywnych. W celu zwiększenia efektywności należy nałożyć większą ilość preparatu.

Prezentacja produktu: 30ml butelka obecna tylko w zestawie zabiegowym.

Plastikowe opakowanie chroni substancję przed utratą właściwości.

INTENSIVE WHITENING CONCENTRATE

CONCENTRADO FACIAL ACLARANTE

Intensywne serum rozjaśniające



Skład:

Witamina C (Glukozyd askorbylowy)

Niacinamid (Witamina B₃):

- Zapobiega odwodnieniu skóry, chroni przed utratą wody.
- Zwiększa produkcję ceramidów.
- Zwiększa syntezę keratyny.
- Poprawia kondycję skóry, przez stymulację syntezy kolagenu,
- Rozjaśnia skórę, jest inhibitorem melaniny.

Ekstrakt z Korzenia Lukrecji: Jest kombinacją właściwości przeciwzapalnych, łagodzących i wyciszających. Przygotowuje skórę do wchłaniania aktywnych substancji podawanych podczas kuracji. Likwiduje przebarwienia.

Zastosowanie:

Rozprowadź całą zawartość ampułki na twarzy i szyi wykonując koliste ruchy. Kontynuuj do chwili całkowitej absorpcji.

Prezentacja produktu: Ampułki 6 x 3 ml

INTENSIVE WHITENING MASK

MASCARA DESPIGMENTANTE

Maseczka intensywnie rozjaśniająca



Żeby ułatwić penetrację aktywnych składników, na twarz należy zaaplikować alginatową maskę rozjaśniającą.

Skład:

* **Witamina C**

* **Bio-White (kompleks orientalny):** Bardzo popularny kompleks w krajach azjatyckich, gdzie jasna karnacja jest esencją piękna.

Zawiera:

- **Skalnica trójdzielna:** Chroni przed zniszczeniami wywoływanymi przez wolne rodniki.

- **Ekstrakt z winogron i borówek:** Hamują działanie tyrozyny, głównego enzymu odpowiedzialnego za produkcję melaniny.

- **Tarczycza bajkalska:** Roślina bardzo popularna w chińskiej medycynie dzięki swym rozjaśniającym właściwościom.

Zastosowanie: Wymieszaj zawartość saszetki z odpowiednią ilością wody. Mieszaj energicznie do momentu uzyskania jednolitej masy. Nałóż maskę na twarz i szyję, pozostaw na 15 minut. Ściągnij maskę.

Prezentacja produktu: saszetki 6 x 30 g

WHITE DAY PROTECTION SPF 15

CREMA PROTECTORA DE DIA

Krem intensywnie rozjaśniający



Bardzo ważne jest aby chronić skórę przed szkodliwym działaniem promieni ultrafioletowych. White Day SPF 15 odgrywa podwójną rolę: zapobiega powstawaniu i leczy istniejące już przebarwienia.

Skład:

- **Chemiczne i fizyczne filtry:** Zapewniające wysoką protekcję.
- **Fosforan magnezowo – askorbylowy** (pochodna witamina C, posiada właściwości rozjaśniające i anty-starzeniowe)
- **Witamina E:** Chroni przed szkodliwym działaniem wolnych rodników.
- **Kwas hialuronowy:** Nawilżające działanie.

Prezentacja produktu: tubka 20 ml

INTENSIVE WHITENING TREATMENT – ZABIEG INTENSYWNIE ROZJAŚNIAJĄCY

PROCEDURY ZABIEGU:

Intensywny zabieg rozświetlający stanowi połączenie peelingu, kuracji anty-pigmentacyjnej oraz odmładzającej. Pobudza syntezę kolagenu i ulepsza teksturę skóry. Rezultaty są widoczne już po pierwszym zabiegu.

1.



Rozpocznij zabieg oczyszczającą pianką **Creamy Cleansing Foam**. Nałóż małą ilość produktu na twarz i szyję, delikatnie rozmasuj.

2.



Następnie zwilż skórę ciepłą wodą i kontynuuj delikatny masaż, dopóki krem nie zmieni swojej formuły do delikatnej pianki

3.



Usuń produkt wilgotną rękawiczką lub ręcznikiem.

4.



Stonizuj skórę za pomocą **Brightening Lotion**. Zwilż dwa płatki kosmetyczne i delikatnie przetrzyj skórę twarzy.

5.



Kiedy skóra jest kompletnie oczyszczona wykonaj rozjaśniający peeling **Whitening Peel Treatment with AHA + BHA + VIT. C.** Odmierz 5 ml produktu za pomocą dołączonej strzykawki.

6.



Nałóż produkt na twarz i szyję za pomocą szerokiego pędzelka. Pacjent może poczuć intensywne działanie produktu, co jest zresztą spowodowane wysoko skoncentrowaną zawartością aktywnych substancji. Pozostaw na 10 min. Zmyj twarz wodą , aby usunąć całkowicie peeling.

7.



Skóra jest idealnie przygotowana do masażu. Nałóż **Vitalising Massage Cream** na twarz, szyję i dekolt i pozostaw na jedną minutę. Następnie potrzyj energicznie swoje dłonie. Zwiększy to ich temperaturę. Rozpocznij masaż. Po jego zakończeniu usuń nadmiar kremu za pomocą wilgotnego ręcznika.

8.

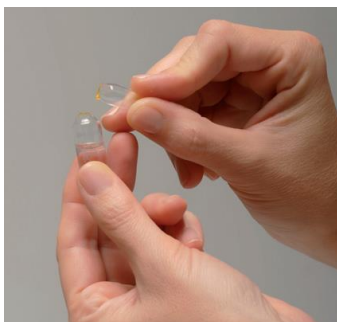

Ostrożnie otwórz ampulkę **Intensive Whitening Concentrate.**

9.



Zaaplikuj całą zawartość ampułki na twarz i szyję, wmasuj do całkowitej absorpcji.

10.



Przygotuj **Intensive Whitening Mask**. Wymieszaj zawartość saszetki

11.



Nałóż na twarz i szyję energicznie. Pozostaw na 15 minut.

12.

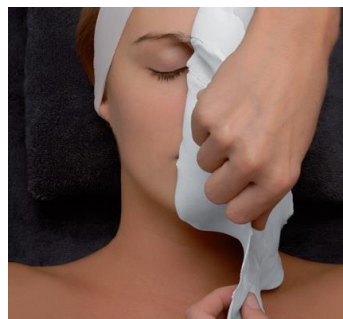

Ściągnij maskę w jednym kawałku.

13.



Zakończ zabieg aplikacją **kremu White Day Protection** na twarz, szyję i dekolt.

Czas trwania zabiegu: 60 -90 min.

WHITE TREATMENT - ZABIEG ROZŚWIETLAJĄCY



Przeznaczony dla każdego rodzaju skóry, szczególnie dla skóry zmęczonej, poszarzałej z tendencją do powstawania przebarwień. Dzięki zawartości wit. C i ekstraktu z borówki zabieg bardzo intensywnie odświeża, łagodzi podrażnienia i rozświetla. Skóra staje się jaśniejsza, ożywiona, pełna blasku, ale jednocześnie odzyskuje gładkość i jednolity koloryt. Zabieg polecany przed tzw. "wielkim wyjściem".

Efekty zabiegu:

- Rozjaśnienie i wyrównanie kolorytu skóry
- Złagodzenie podrażnień
- Zmniejszenie lub wyeliminowanie przebarwień
- Przywrócenie blasku i naturalnej bieli skórze
- Odzyskanie świeżości

Produkty potrzebne do zabiegu:

- **Creamy Cleansing Foam 250 ml** (Pianka oczyszczająca)
- **Brightening Lotion 500 ml** (Tonik rozjaśniający)
- **Frappe di Vite Piling 200 ml** (Piling)
- **Concentrate Faciale Intensive Whitening 10 x 3 ml** (Serum rozjaśniające)
- **Vitalising Massage Cream 200 ml** (Krem do masażu)
- **Skin Whitening Mask 200 ml** (Maseczka rozjaśniająca)
- **Day Protection SPF 15 Cream 200 ml** (Krem rozjaśniająco –ochronny)

Procedury zabiegu:

1. Zabieg rozpocznij oczyszczaniem skóry za pomocą **Creamy Cleansing Foam** (Pianka oczyszczająca).
2. Stonizuj skórę za pomocą **Brightening Lotion** (Tonik rozjaśniający).
3. Nałóż peeling **Frappe di Vite Piling** (Piling). Zmyj wodą.
4. Następnie zaaplikuj ampułkę **Concentrate Faciale Intensive Whitening** (Serum rozjaśniające) za pomocą pędzelka. Wmasuj do całkowitego wchłonięcia.
5. Nakłóż **Vitalising Massage Cream** na twarz, szyję i dekolty i pozostaw na jedną minutę. Następnie po-
trzyj energicznie swoje dłonie. Zwiększy to temperaturę dłoni. Rozpocznij masaż twarzy, szyi i dekolty.
6. Po masażu usuń nadmiar kremu za pomocą wilgotnego ręcznika.
7. Mokrymi płatkami **Brightening Lotion** (Tonik rozjaśniający) oczyść szyję i twarz.
8. Zaaplikuj na twarz **Skin Whitening Mask** (Maseczka rozjaśniająca).
9. Pozostaw maskę na 10-15 minut. Zmyj za pomocą wody.
10. Zaaplikuj krem rozjaśniający **Day Protection SPF 15 Cream**

Czas trwania zabiegu: 60 - 90 min

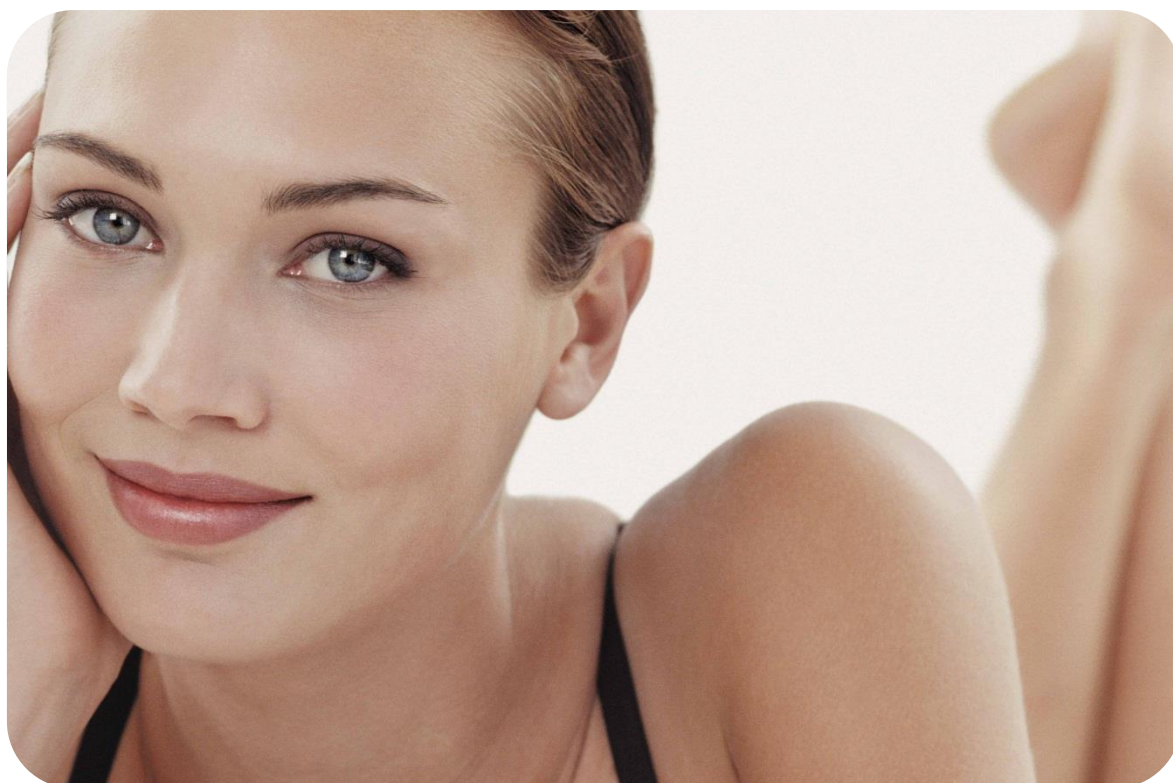

Materiały reklamowe

1 Próbka White Day Protection SPF 15 5 ml



2 Display White (65 x 48 cm)

